

Digitālā veselība Bērnu slimnīcā ŠODIEN un RĪT

Iluta Riekstiņa

BKUS valdes locekle



**DIGITĀLĀS
VESELĪBAS
DIENA**



Veselības ministrija



Nacionālais veselības
dienests



Digitālā veselība Bērnu slimnīcā

- Bērnu veselības ekosistēma
- Elektroniskie medicīniskie ieraksti (EMRs), Dati, BI rīki ikdienā
- Risinājumi slimnīcā

Bērnu veselības Ekosistēma

daudz līmeņu digitāla inovatīva ekosistēma bērnu veselības aprūpē

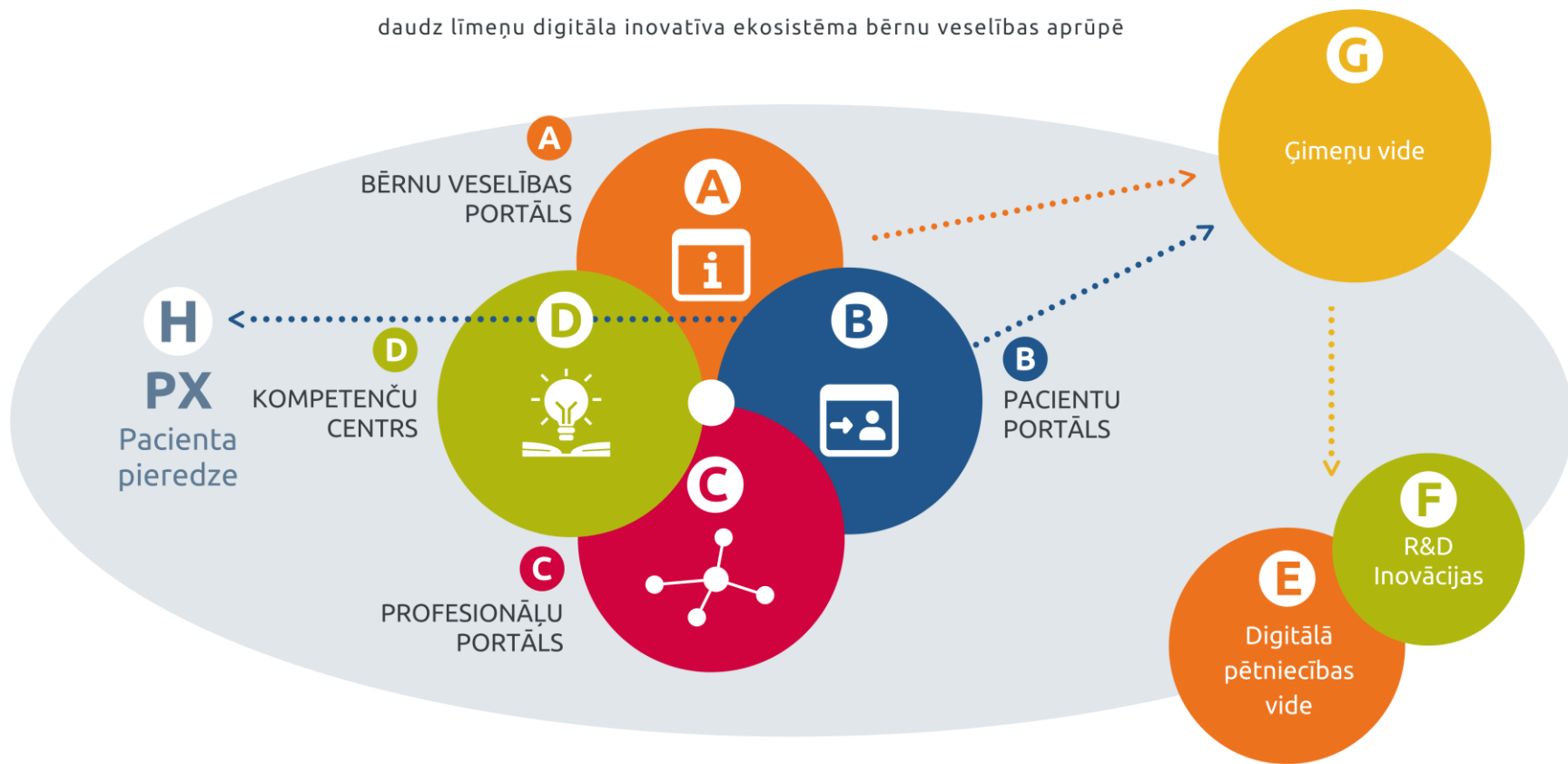



Pacients

G

Guna Ešenberga

Personas kods
123456-12345

Adrese
Liepājas iela 10
Rīga, LV-1001

Telefons
22448899

[Skatīt](#)

Ģimene

Olivers Ešenbergs

Personas kods
123456-12345

[Skatīt](#)

Alise Ešenberga - Liepiņa

Personas kods
123456-12345

[Skatīt](#)

Pieraksti un Vizītes [Skatīt vairāk](#)

Maīja 2022 Jūnijs 2022

P	O	T	C	P	S	Sv	P	O	T	C	P	S	Sv
1	2	3	4	5	6	7	1	2	3	4	5	6	7
8	9	10	11	12	13	14	8	9	10	11	12	13	14
15	16	17	18	19	20	21	15	16	17	18	19	20	21
22	23	24	25	26	27	28	22	23	24	25	26	27	28
29	30	1	2	3	4	5	29	30	1	2	3	4	5

Vizīte

18.05.22 10:00

Pacients: **Olivers Ešenbergs**
 Speciālists: **Kardiologs Arnis Zieds**
 Novietne: **Torņakalns**

[Skatīt](#)

Pieraksts

23.05.22 13:30

Pacients: **Alise Ešenberga - Liepiņa**
 Speciālists: **Fizioterapeits Jānis Bērziņš**
 Novietne: **Galvzārs**

[Skatīt](#)

NODERĪGA INFORMĀCIJA

[Kā pierakstīties uz konsultāciju?](#)

[Atradi savu BKUS speciālistu](#)

[Saņem veselīga uztura padomus](#)

Pacients 3 Mūžīgais

- Nosūtījumi, izziņas** Atvērt
 - Ārsta-konsultanta slēdzieni Kopā: 2 dokumenti
 - Konslija slēdzieni
 - Izmeklējumu apraksti
 - Pacienta iesniegumi un apliecinājumi
 - Citi diagnostiskie izmeklējumi (endoskopija)
 - Izraksts no stacionāra, Dienas stacionāra
 - Operāciju apraksti
 - Laboratorijas izmeklējumi
 - Vizuālā diagnostika
 - NMPON izraksti
- Ārsta-konsultanta slēdzieni** Atvērt
Kopā: 2 dokumenti
- Konslija slēdzieni** Atvērt
Kopā: 9 dokumenti
- Izmeklējumu apraksti** Aizvērt
Kopā: 4 dokumenti

Datums	Izmeklējuma veids	Skatīt
09.05.2022 09:53	Ultrasonogrāfija	Skatīt
09.05.2022 09:49	Elektroencefalogrāfija	Skatīt
27.04.2022 17:50	Elektroencefalogrāfija	Skatīt
27.04.2022 17:28	Endoskopija	Skatīt

NODERĪGA INFORMĀCIJA

[Ziņojums par iekārtas defektiem](#)

[Jaundzimušo skrīnings](#)



BKUS informācijas sistēmas

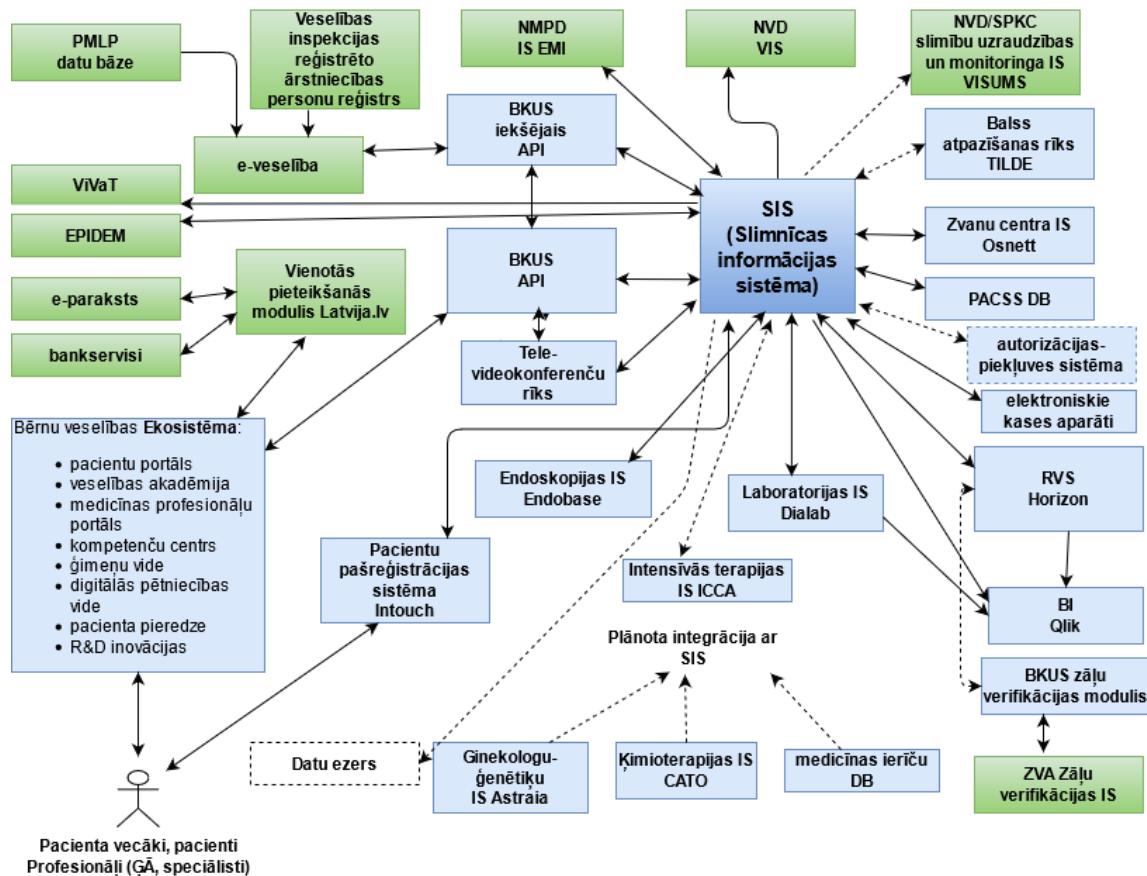

Andromeda 36 "arstumu" Versijas Nr. 87 (akt. 87) info

Manā darba vieta

Pacients

jauns pacients

Pacienta dati

Arstējais ārsts
Diagnozes
Cita informācija

Medikamenti

Manipulācijas

Nosūtījums uz

Ikdienas terapiki

Ārsta norādījumi māsai

Pārvest

Ir izrakstīti

Stacionārs NMP

Atbilstot izrakstītos pacientus
05.07.2022 - 05.07.2022

Atkārtot: Taisnāks Galvenais

Izrakstīts no stacionāra

PID: Vēstures Nr.: Nodala / Paliāta: Vecums: Stacionārā atrodas: Ārstējošais ārsts / Māsa:

Saukums: 70000000 / 00-00 / 10g / 0000

Personas kods: Adrese: Telefona Nr.: Ģimenes ārsts:

111111-11111 / Rīga TORŅU IELA 13 / 21111111

PACIENTS MŪŽIGAIS

Ierakstu pievienošanas laika periods

Kārtot pēc:

← **Atpakaļ uz pacientu sarakstu** Ierakstu pievienošanas laika periods: 01.01.2000 00:00 - Rīd: 01.01.2000 00:00 - Datu tipa Datuma Uzņemšanas epizodes apakšmapes Aģunot Skatīt ierakstu Jauns ieraksts

Pacienta ieraksti / Datums, laiks

Gen.kons. -> Genētika konsultācija

G.kons. -> Ārsta genētika konsultācija

Izraksts -> Pacienta izraksts no stacionāra

Konsiliji (diktio) -> Ārstu konsilija slēdzien apraksti diktio

Kons.slēdz. -> Ārstu konsilija slēdziens

Konsult. -> Ārstu speciālistu konsultācijas

Psihologs

Klīniskais psihologs

Fizioterapeits

algologs

Uztura speciālists

26.11.2018 -> Uztura speciālists; konsultēja

01.11.2017 -> Uztura speciālists

01.11.2017 -> Uztura speciālists

13.07.2017 -> Uztura speciālists

12.07.2017 -> Uztura speciālists; konsultēja

torakālāis ķirurģs -> torakālāis ķirurģs

02.11.2016 -> torakālāis ķirurģs

endokrinologs

asinssvadu ķirurģs

bērnu kardiologs

pediatrs

Veidlapas

Kopsavilkumi

e-Veselība

Izmeklējumi, nosūtījumi

Maksas pakalpojumi

Māsu darbs

Operāciju bloka darbs

Darbbā ar pacienta datiem

Statistika

Pacienta skaits - 43

05.07.2022 12:44

andromeda

Pacienta MŪŽIGAIS Pacients datu rediģēšana

Datu ievades režīms: pirmais ieraksts burts

Pacienta ID: Vēsturiskie dati

Pacienta dati

PID: Personas kods: Dzimšanas datums: Uzvārds: Vārds: Dzimums: Zēns Meitene Pacienta dati

<meklēt> 111111-11111 11.11.2011 Pacients Mūžīgais

Dzīves vieta: apdzīvota vieta ATK kods: 0010000 Pasta ind. jela: LV- TORŅU IELA 13 Valsts: LV --- LATVIJA

Bērna pieraksta vieta: apdzīvota vieta ATK kods: Pasta ind. jela: LB- Pilsoneība: LB --- LIBĀNA

Skola vai bērnudārzs: Pacienta ģimenes ārsts: Citas iestādes ārsts:

TESTA IESTĀDES NOSAUKUMS Ilze Nora

Telefona Nr.: E-pasta adrese: Pacients: Priekrit Nepriekrit saņemot dokumentus elektroniski uz norādīto e-pasta adresi/telefona nr.

Mātes dati: Vārds: Uzvārds: Personas kods: Tēva dati: Vārds: Uzvārds: Personas kods:

Pavadošā persona: Informācija par vecāku/aizbildni (vārds, uzvārds, pers.kods)

māte tēvs cits Ginta

APMAKSAS GRUPA:

Valsts EVAK karte Nr.: , derīga līdz: 01.01.2000 , kas izbeidz:

Pašmaksātājs Invaliditāte (I grupa) Nr.: , derīga līdz: 01.01.2000 , kas izbeidz:

ES, EEZ, Šveice Darbnespējas lapa Nr.: , izdota: 01.01.2000 , kas izbeidz:

Reģistrācijas veidlapa Saglabāt pacienta personasdatus Drukāt Aizvērt

Dati, BI, lēmumi

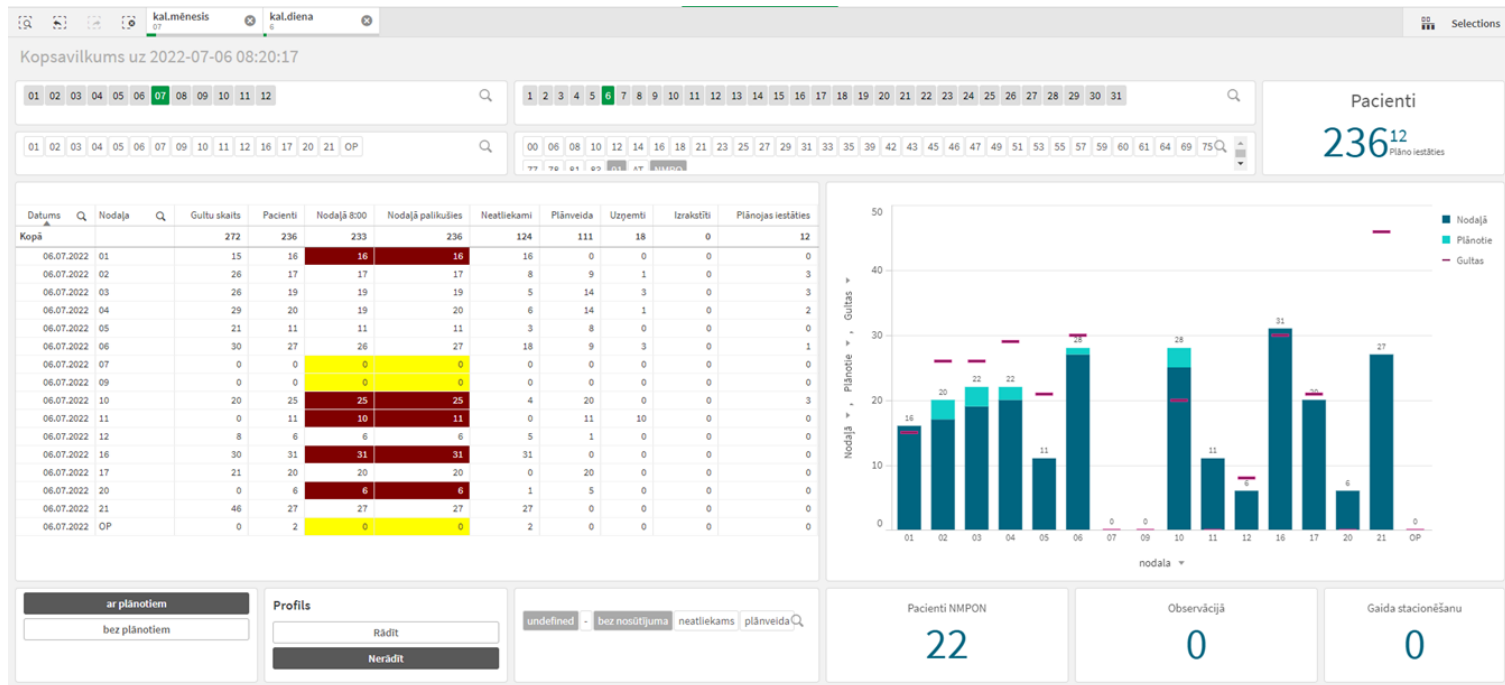

Digitālās veselības attīstība



tieto *EVRY*



BOTKIN · AI



STARPTAUTISKA LĪMĒŅA SADARBĪBA

PROJEKTI

		Oppio		
	Faqir	Nixi for children	VReach	Flipful
Arcon	Hexitime	Kipowex	Haltian Empathic Buildin	Energod ati
Happy health	Vigo	Anatomy nextc	G-core Labs	
+30 EIT Health SMHP	Castprint	Kedeon	Airita Erte	

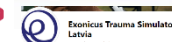

Digitālās veselības BKUS rīt

Elektroniski dati

- Slimnīcas informācijas sistēma, attālinātais monitorings, valkājāmās ierīces u.c.

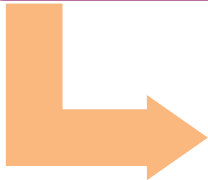

Pacients 360

- Viss par un ap pacientu vienuviet vai dažādās platformās?



Digitālais pacienta ceļš

- Pacienta vadīšana, klīniskie ceļi

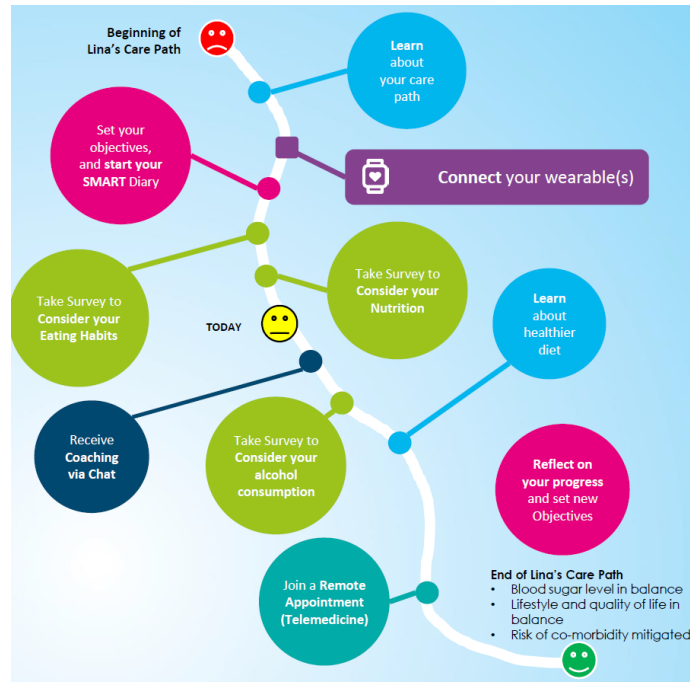

Uz klientu vērstie risinājumi

Rindu un plūsmu vadības sistēmas



Klientu navigācijas sistēmas



Automatizētie maksājumu risinājumi



Risinājumi bērniem

VR risinājumi
bairu
mazināšanai



Tehnoloģiju
jauniešu vasaras
skola



Portatīvās spēļu
konsoles



Vizuālie
interaktīvie
risinājumi



Risinājumi slimnīcā

Bezpapīra
slimnīca



Kaulu lūzumu
identificēšana

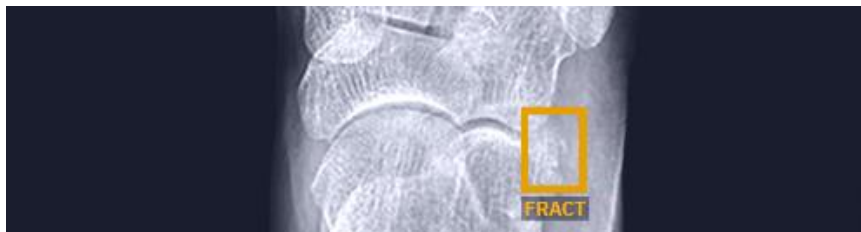

Balss
atpazīšanas
risinājumi



Sadarbība ar jaunuzņēmumiem

Attālinātā uzraudzība



Sadarbība ar Rīgas domi



Attālinātā pacientu uzraudzība



Jaunuzņēmumu tehnoloģisko risinājumu validēšana klīniskajā vidē



Sadarbība ar jaunuzņēmumiem

Aptaujas platforma

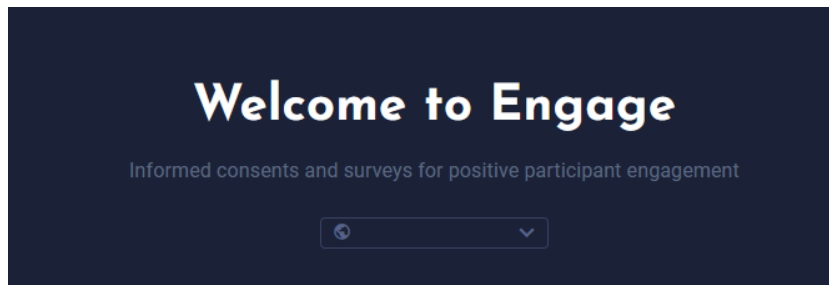

**Give an hour,
Get a lot more back.**

Community based web platforms

for improving health and care services



Ģimeņu vides risinājums



Directory

This feature lets communities and networks share and manage their own information about what's going on.

[/directory](#)



Ideas

This feature lets communities and networks share their ideas to the challenges that are important to them.

[/ideas](#)



Campaigns

Our campaigns feature lets licensing partners pool together activities and members around a common goal.

[/about-campaigns](#)

Paldies!



**DIGITĀLĀS
VESELĪBAS
DIENA**



Veselības ministrija



Nacionālais veselības
dienests

